

LECTURES DE NOTES PROGRESSIVES ET MÉLANGÉES

Consigne : Entraîne-toi à lire ces exercices avec un métronome. Mets ton métronome sur 60 et augmente progressivement. Mets une petite croix à côté de chaque exercice, quand tu réussis à le faire sans faute. Essaie d'en faire le plus possible ! Bon travail :)

1

2

3

4

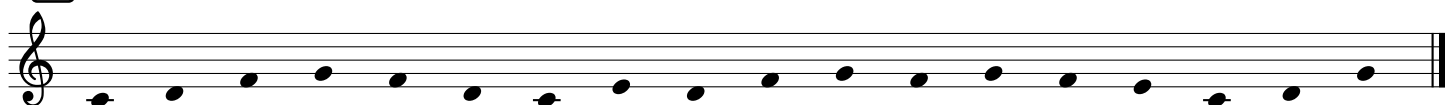

5

6

7

8

9

10

11

12
